République Islamique de Mauritanie
Honneur – Fraternité – Justice
Ministère de l'Equipement et des Transports
Office National de la Météorologie

الجـــمهورية الإسلامية الـــموريتانية
شـــرف – إخاء – عدالـــة
وزارة التجهيز والنقـــــــــل
الهيئة الوطـــنية للأرصاد الجـــوية

N°: .....DG/ONM

Nouakchott, le .....نواكشوط في

Le Directeur Général المديـــــر العـــــام

توضيح لوضعية جوية رقم 08 بتاريخ 11أغسطس 2022

ما بين يومي الجمعة و السبت الموافق12-13 أغسطس 2022ستكون الظروف الجوية ملائمة لتكون سحب قد تنتج عنهم بإذن الله تعالي تساقطات مطرية ما بين:

- ✓ خفيفة الي متوسطة على كل من ادرار وانشيري و اترارزه و وقد تشمل مدينة نواكشوط،
- ✓ في حين ستكون ضعيفة الي متوسطة قوية محليا علي الحوضين و لعصابه و تكانت و كيدي ماغه و كوركول ولبراكنه .

اليقظة مطلوبة من جميع المواطنين خاصة الناقلين في المناطق المذكورةويجب ان تعطي عناية خاصة للمناطق المعرضة للفيضانات و التي سجلت تساقطات معتبرة في الايام الماضية .

ستتم متابعة هذه الوضعية من خلال النشرات اليومية للهيئة.

Avis Météorologique N° 08 / du 11/08/2022

Au cours des deux prochaines jours (vendredi et samedi) 12-13 Aout 2022 la situation météorologique sera propice à la formation des nuages susceptibles de donner INCHAALLAH des précipitations entre :

- ✓ **Faibles à modérées** sur l'Adrar, l'Inchiri, le Trarza et probablement la ville de Nouakchott ;
- ✓ **Faibles à modérés, localement Fortes** sur les Hodhs, l'Assaba, le Tagant, le Guidimagha, le Gorgol et sur le Brakna.

La vigilance est demandée à tous les citoyens et particulièrement les transporteurs dans les zones citées plus haut. Une attention particulière doit être accordée aux zones exposées aux inondations et qui ont déjà enregistrées d'importantes quantités des pluies pendant les jours passés.

La situation sera suivie à travers les bulletins quotidiens de l'ONM.

ONM

Tél : (+ 222) 45243531, Fax : (+222) 45243530, E-mail : dmeteo@mauritania.mr

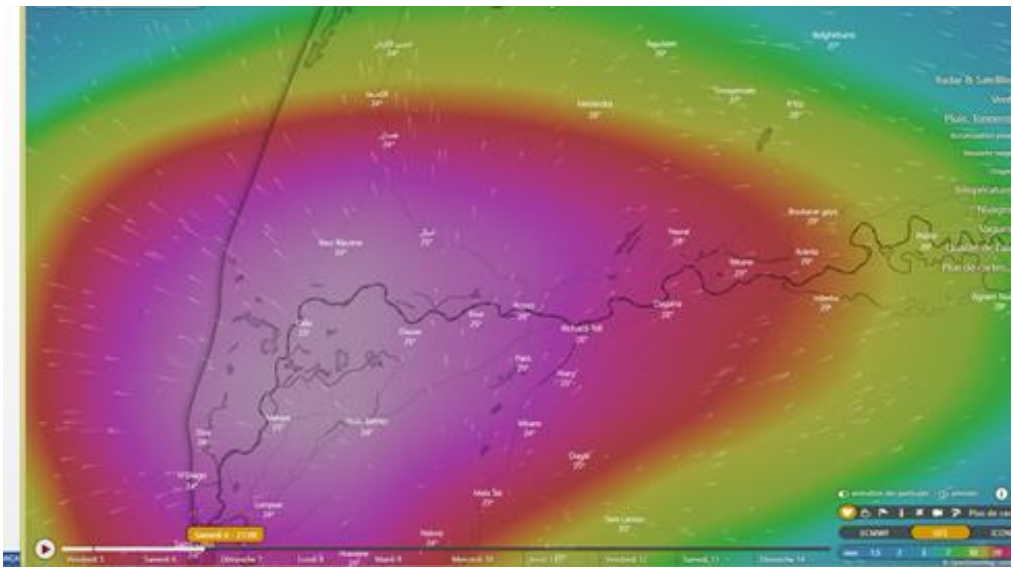

Zone du Trarzaمنطقة اترارزة

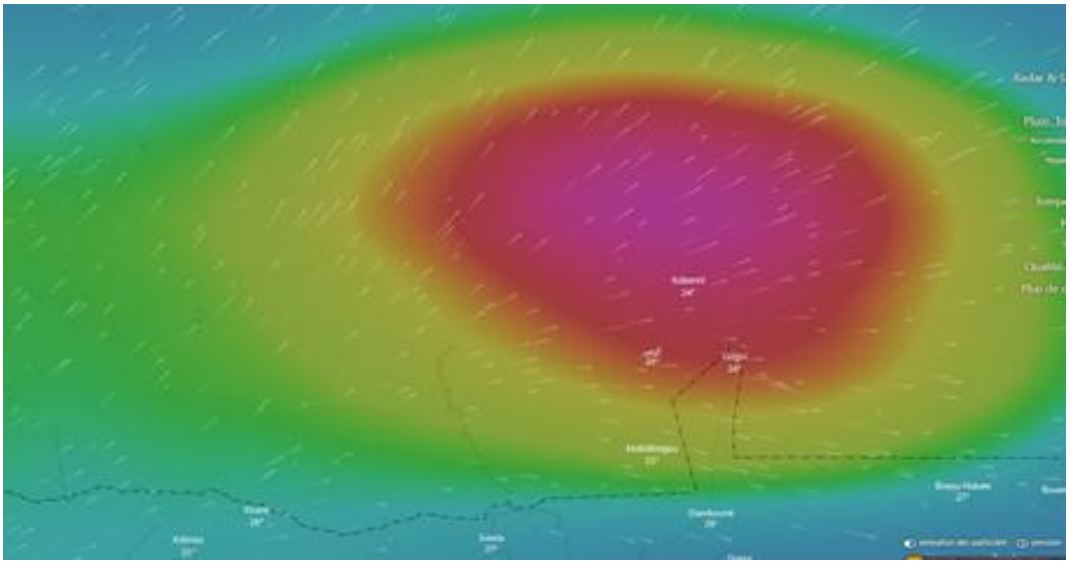

Zone sud du Hodh El Gharbi **المناطق الجنوبية للحوض الغربي**